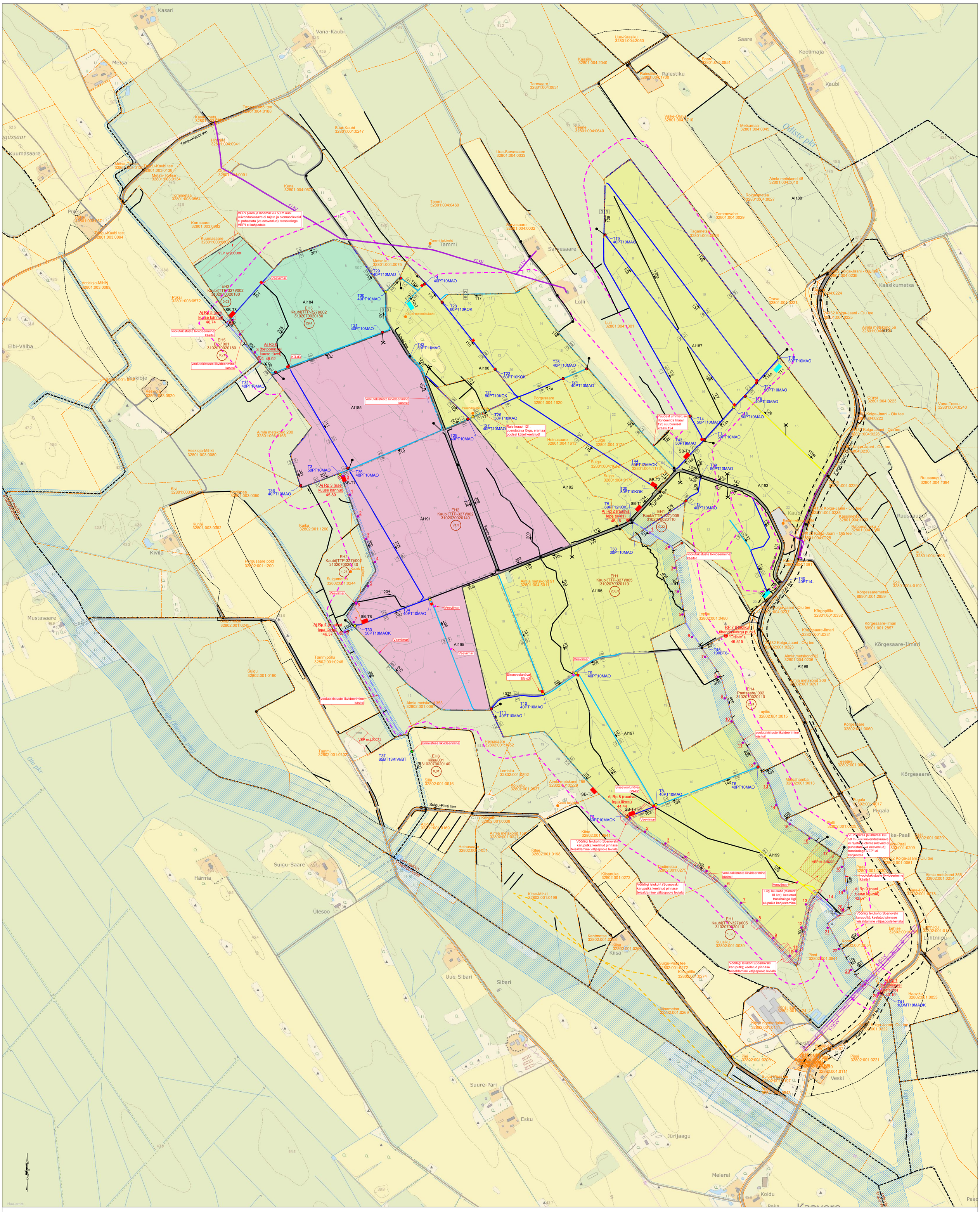

Leppemärgid:

Aimla metskond 91 / 32801:004:5011	katastriüksuse piir lähiaadressi ja tunnusega
	maaparandusehitise reguleeriva võrgu uuritud ala ringpiir täitevärviga
	maaparandusehitise ringpiir
AI197	kvartali piir koos numbriga
4	eraldise piir ja number
EH4 Paatsaare/ 002 3102070020110	maaparandusehitise lühitähis, ehitise nimetus ja kood ning maaparandussüsteemi kood
263,3 / 1,99	maaparandusehitise reguleeriva võrgu uuritud ala pindala ha / uuritud eesvoolu pikkus km
Aj Rp 1 (betooninael asfaldis) 43.10	ajutine reeper andmetega
RP 7 (Riikliku tihendusvõrgu punkt "Odiste") 46.515	olemasolev reeper andmetega
1	eesvoolu pikett koos tähisega looduses, number plaanil näitab piketi tähise asukohta eesvoolu suhtes
9 4 102	rekonstrueeritav kuivenduskraav numbri, trassilaiuse ja voolusuunga, voolusuunajoon näitab kraavimulde asukohta
9 4 103	uuendatav kuivenduskraav numbri, trassilaiuse ja voolusuunga, voolusuunajoon näitab kraavimulde asukohta
9 4 104	hooldatav kuivenduskraav numbri, trassilaiuse ja voolusuunga, voolusuunajoon näitab kraavimulde asukohta
9 4 105	hooldatav teekraav numbri, trassilaiuse ja voolusuunga, voolusuunajoon näitab kraavimulde asukohta
9 4 106	uuendatav eesvool numbri, trassilaiuse ja voolusuunaga, voolusuunajoon näitab kraavimulde asukohta
9 4 107	hooldatav eesvool numbri ja voolusuunaga
9 4 108	looduskaitseliste piirangute tõttu olemasolevasse seisundisse jääv kraav, koos trassilaiusega
	olemasolevasse seisundisse jääv kraav
	olemasolevasse seisundisse jääv eesvool
	olemasolevasse seisundisse jääv/ rekonstrueeritav/ ehitatav truup
T4 40PT10MAO	truubi number, läbimõõt (cm), materjal (PT- plast, BT- betoon, MT- metall), pikkus (m) ning otsaku tüüp / otsak puudub
	töömahu muutepunkt
	eesvoolu algus- ja lõpppunkt
	voolusuuna muutepunkt
	maantee kaitsevöönd
Kolga-Jaani - Oiu tee	olemasolev tee koos nimega
	Leitud ja arvatav leidamata drenaažikollektori suudme asukoht
TT1	settest puhastatav tuletõrjetiik/tiik tähisega
SB-T	ehitatav tehnoloogiline settebassein koos tähisega
	ehitatav kraavilaiend
	ehitatav veeviimar
	ehitatav sissevoolunõva
	elektriliinide kaitsevöönd
1-20 kV	keskpinge õhuliin
<1 kV	madalpinge õhuliin
	elektrimaakaabel
	liigi leukoht, taimed III kaitsekategooria
VEP nr 204868	vääriselupaik tunnusega
	võõrliigi leiukoht
	veekogu piiranguvöönd
	pärandkultuuri objekt
	maardla piir
km 2,48	tekstiline märkus / informatsioon
	kuivendusmõju piir

Märkused:

1. kaardi alusplaanina on kasutatud Maa-ameti Eesti põhikaarti;
2. EELIS (Eesti looduse infosüsteem), Keskkonnaagentuur, seisuga 17.04.2024;
3. katastriandmed Maa-amet (viimati vaadatud 18.04.2024).

KOBRAS Kobras OÜ tel: 7300 310 Riigi 35 Tartu 50410 www.kobras.ee kobras@kobras.ee	Töö tellija: RIIGIMETSA MAJANDAMISE KESKUS (RMK)				
	Töö nimetus: KAUBI METSAPARANDUSOBJEKTI REKONSTRUEERIMISE PROJEKT. EHITUSPROJEKT V01				
Projekteerija: Taavi Kikkas, Assistent	Projektijuht: Ervin R. Piirsalu	Joonise nimetus: PROJEKTPLAAN			
Kontrollis: Ervin R. Piirsalu	Mõõtkava: M=1:5000	Töö nr: 2024-076	Staadium: TP	Joonise tähis/nr: 1	Versiooni nr: V01
	Kuupäev: 05.06.2024				